

**I. ANSICHT / view**

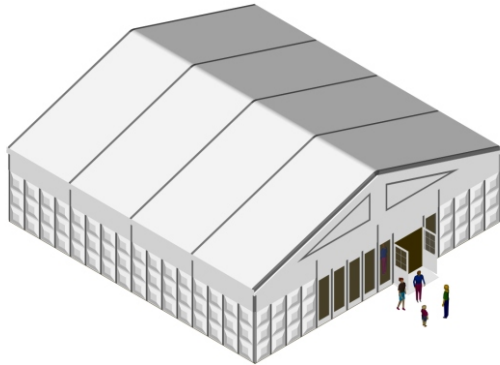

**Optionale Ausstattungen:**

- \* **Feste PVC- Kassettenwände** (weiß, grau)  
*hard plastic side walls (white, grey)*
- \* **PVC- Schiebevorhänge/ Fenster** (weiß, grau-weiß gestreift)  
*pvc- soft side walls/ sheet windows (white, grey-white striped)*
- \* **Alu- Glaspaneele 01x03m**  
*alu pane glas panels 01x03m*
- \* **Alu- Glastüren, 2- flügelig, 02x2,4m**  
*alu pane glas doors, 2 wings, 02x2,4m*
- \* **Alu- Nottüren 02x2,4m**  
*alu emergency doors 02x2,4m*
- \* **Fussboden Systeme mit Kabelkanal (bis 800 kg/m<sup>2</sup>)**  
*wooden flooring with cable channel (up to 800 kg/m<sup>2</sup>)*
- \* **Ballastierungssystem (verankerungsfrei)**  
*ballasting system (free of anchorage)*
- \* **Integriertes Beleuchtungssystem**  
*integrated lighting system*

**II. QUERSCHNITT / cross- section**

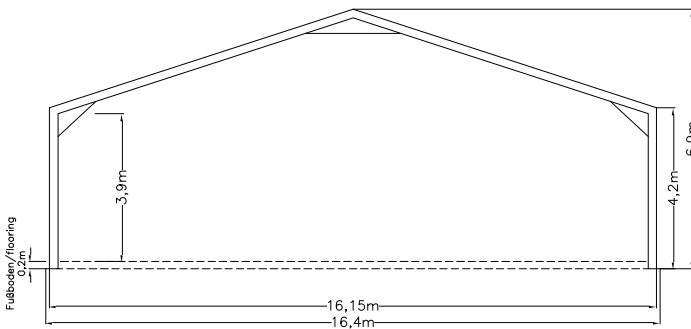

**Technische Daten / technical details**

- \* **Hauptprofil:** **120x220 mm**  
*Main profile*
- \* **Freitragende Spannweite:** **16.000 mm**  
*Clear span width*
- \* **Seitenhöhe:** **4.000 mm**  
*Side height*
- \* **Firsthöhe:** **6.900 mm**  
*Ridge height*

**System statisch berechnet und Typengeprüft**  
*system statical calculated and type proofed*

**III. GRUNDRISS / ground plan**

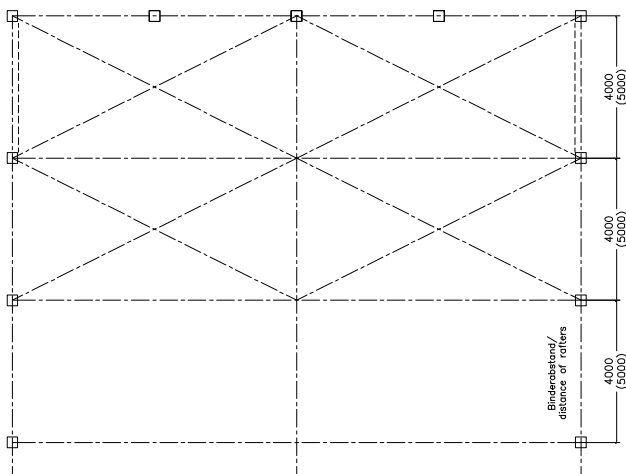

**Vermietung: 4m Binderabstand**  
*rental: 4m length sections*

**Verkauf: 5m Binderabstand**  
*sale: 5m length sections*